

## 2. STAN U ZAGREBU, KNEZA MISLAVA 10/1

25. Suvlasnički dio s neodređenim omjerom ETAŽNO VLASNIŠTVO (E-24). Stan u podrumu površine 36 m<sup>2</sup>, Kneza Mislava 10/1, neodvojivo povezan sa suvlasničkim dijelom nekretnine u A, koji je jednako velik kao i ostali suvlasnički dijelovi, koji se nalazi na z.k.č.br. 7292 Ulica kneza Mislava, ukupne površine: 834 m<sup>2</sup>, upisan u z.k.ul. 8111, k.o. Centar kod Zemljišnoknjižnog odjela Zagreb, Općinskog građanskog suda u Zagrebu.

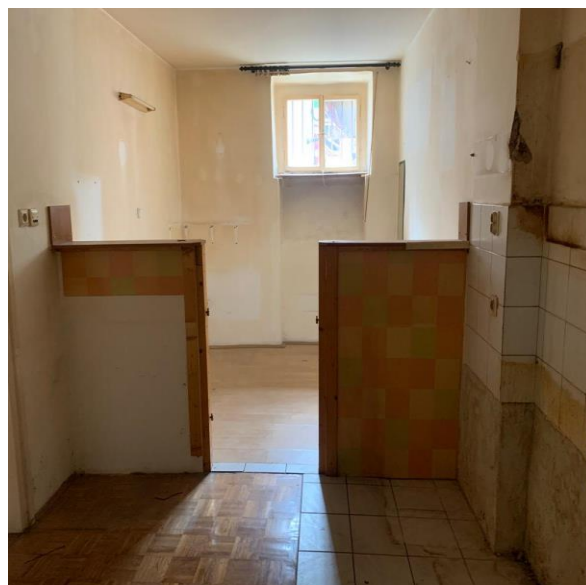

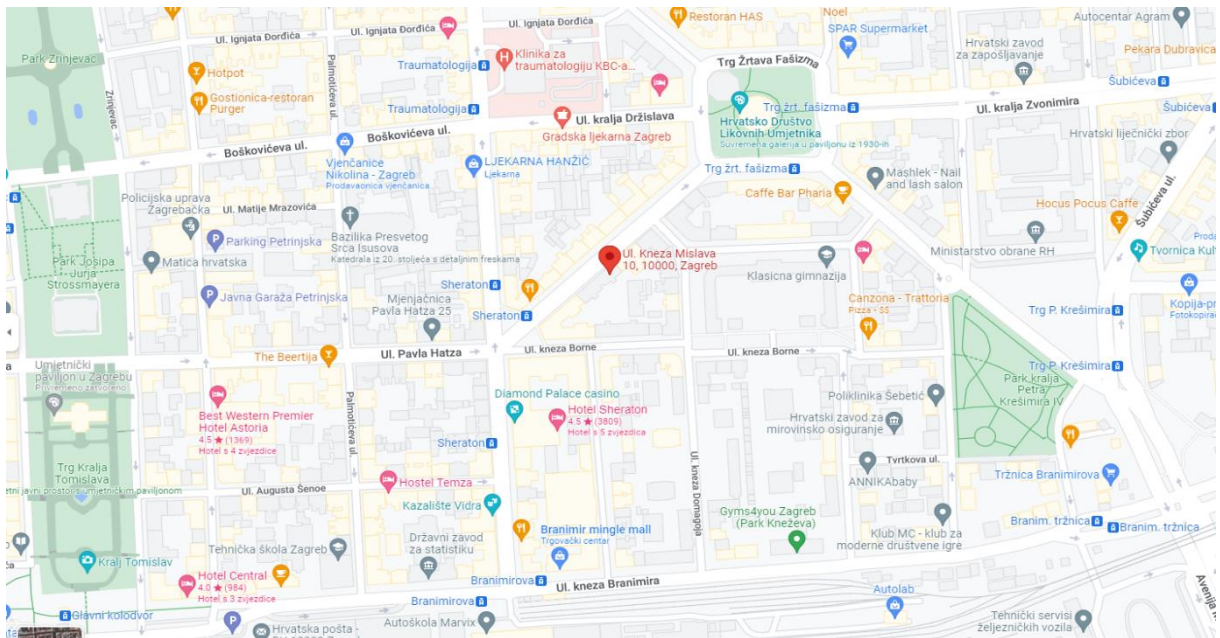



REPUBLIKA HRVATSKA

Općinski građanski sud u Zagrebu  
ZEMLJIŠNOKNJIŽNI ODJEL ZAGREB  
Stanje na dan: 25.11.2022. 12:57

Verificirani ZK uložak

Katastarska općina: 335240, CENTAR

Broj ZK uložka: 8111

Broj zadnjeg dnevnika: Z-27389/2022  
Aktivne plombe:

ETAŽNO VLASNIŠTVO S NEODREĐENIM OMJERIMA

IZVADAK IZ ZEMLJIŠNE KNJIGE  
(SAMO ZA INTERNU UPORABU)

POSEBNI IZVADAK: SUVLASNIČKI UDIO REDNI BROJ: 25 (OSTALO KAO NEPOTREBNO IZOSTAVLJENO)

A  
Posjedovnica  
PRVI ODJELJAK

| Rbr. | Broj zemljišta (kat. čestice) | Oznaka zemljišta  | Površina |     |  | Primjedba |
|------|-------------------------------|---|----------|-----|--|-----------|
|      |                               |   | jutro    | čhv | m2                                       |           |
| 1.   | 7292                          | Ulica kneza Mislava<br>DVORIŠTE<br>DVORIŠTE<br>ZGRADA MJEŠOVITE UPORABE br. 10/1<br>DVORIŠNA ZGRADA<br>POMO NA ZGRADA<br>POMO NA ZGRADA |          |     | 834<br>132<br>86<br>542<br>50<br>15<br>9 |           |
|      |                               | <b>UKUPNO:</b>  |          |     | <b>834</b>                               |           |

## DRUGI ODJELJAK

| Rbr. | Sadržaj upisa  | Primjedba |
|------|--|-----------|
| 2.1  | Zaprimljeno 02.11.2017.g. pod brojem Z-57693/2017<br>ZABILJEŽBA, da je za građevine evidentirane na kč.br. 7292 k.o. Centar priložen akt za uporabu i to Uvjerenje Gradskog ureda za katastar i geodetske poslove, klasa: 935-08/12-02/3730, urbroj: 251-15-02/1-12-2 od 25. listopada 2012. kojim se potvrđuje da su građevine na kč.br. 7292 k.o. Centar izgrađene prije 15.2.1968., |           |

B  
Vlastovnica

| Rbr. | Sadržaj upisa   | Primjedba |
|------|---|-----------|
| 25.  | Suvlasnički dio s neodređenim omjerom ETAŽNO VLASNIŠTVO (E-24)<br>stan u podrumu površine 36 m2, Kneza Mislava 10/1, neodvojivo povezan sa suvlasničkim dijelom nekretnine u A, koji je jednako velik kao i ostali suvlasnički dijelovi<br>REPUBLIKA HRVATSKA, OIB: 52634238587 |           |

## POSEBNI IZVADAK

**B**  
**Vlastovnica**

| Rbr.  | Sadržaj upisa  | Primjedba |
|---|--|-----------|
| <b>Upisi koji vrijede za sve udjele na B listu:</b> |  |           |
| 1.1   | Zaprimljeno 09.03.2022.g. pod brojem Z-13094/2022<br>ZABILJEŽBA, PRIGOVOR, Vlaste Pomykalo na rješenje Z-57693/17. |           |

**C**  
**Teretovnica**

| Rbr.         | Sadržaj upisa | Iznos | Primjedba |
|--------------|---------------|-------|-----------|
| Tereta nema! |               |       |           |

Potvrđuje se da ovaj izvadak odgovara stanju zemljišne knjige na datum 25.11.2022.